

委托单位：青岛市黄岛区自然资源局

承担单位：北京中岩大地科技股份有限公司

2021 年 6 月

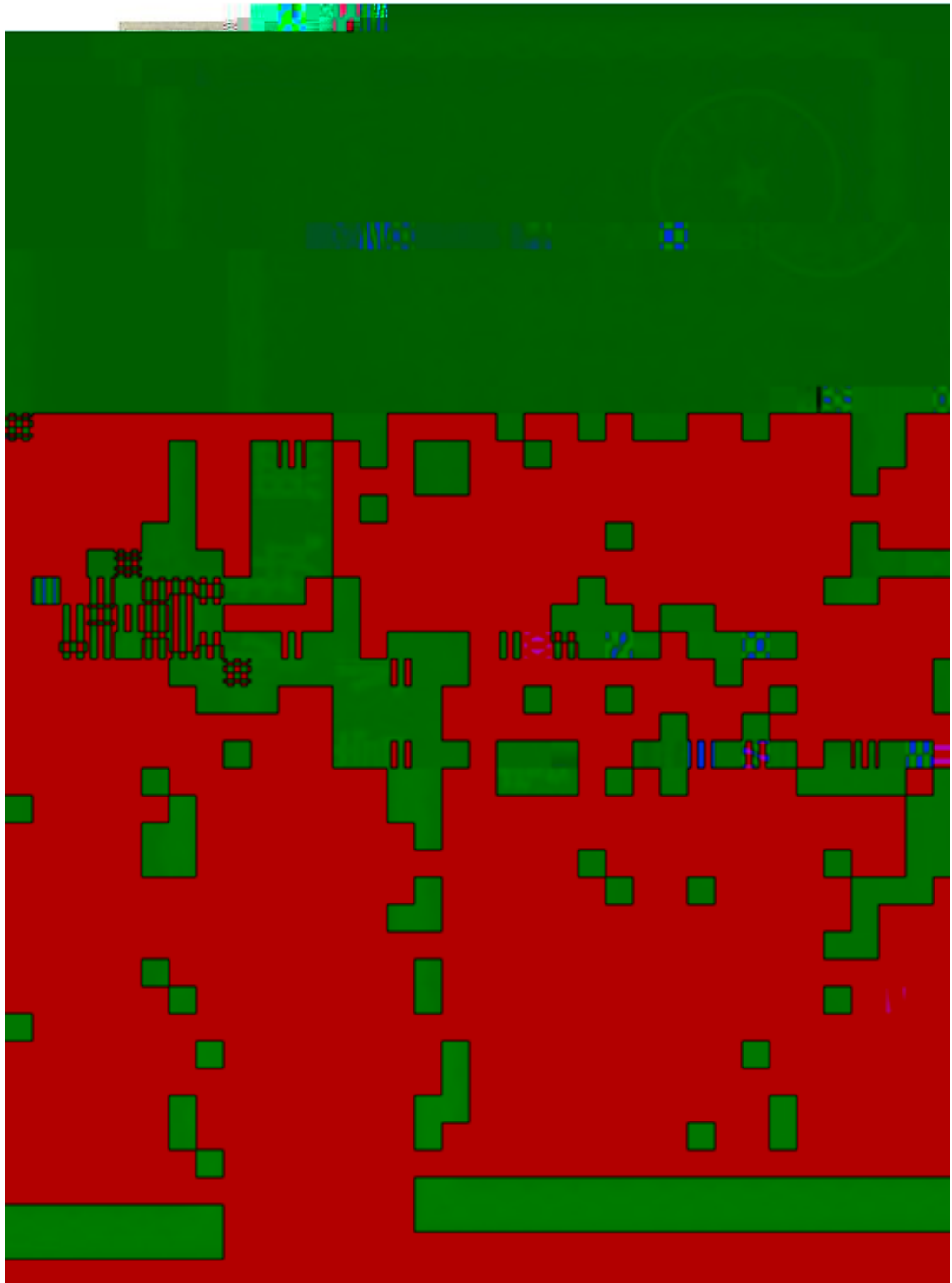

编制单位营业执照



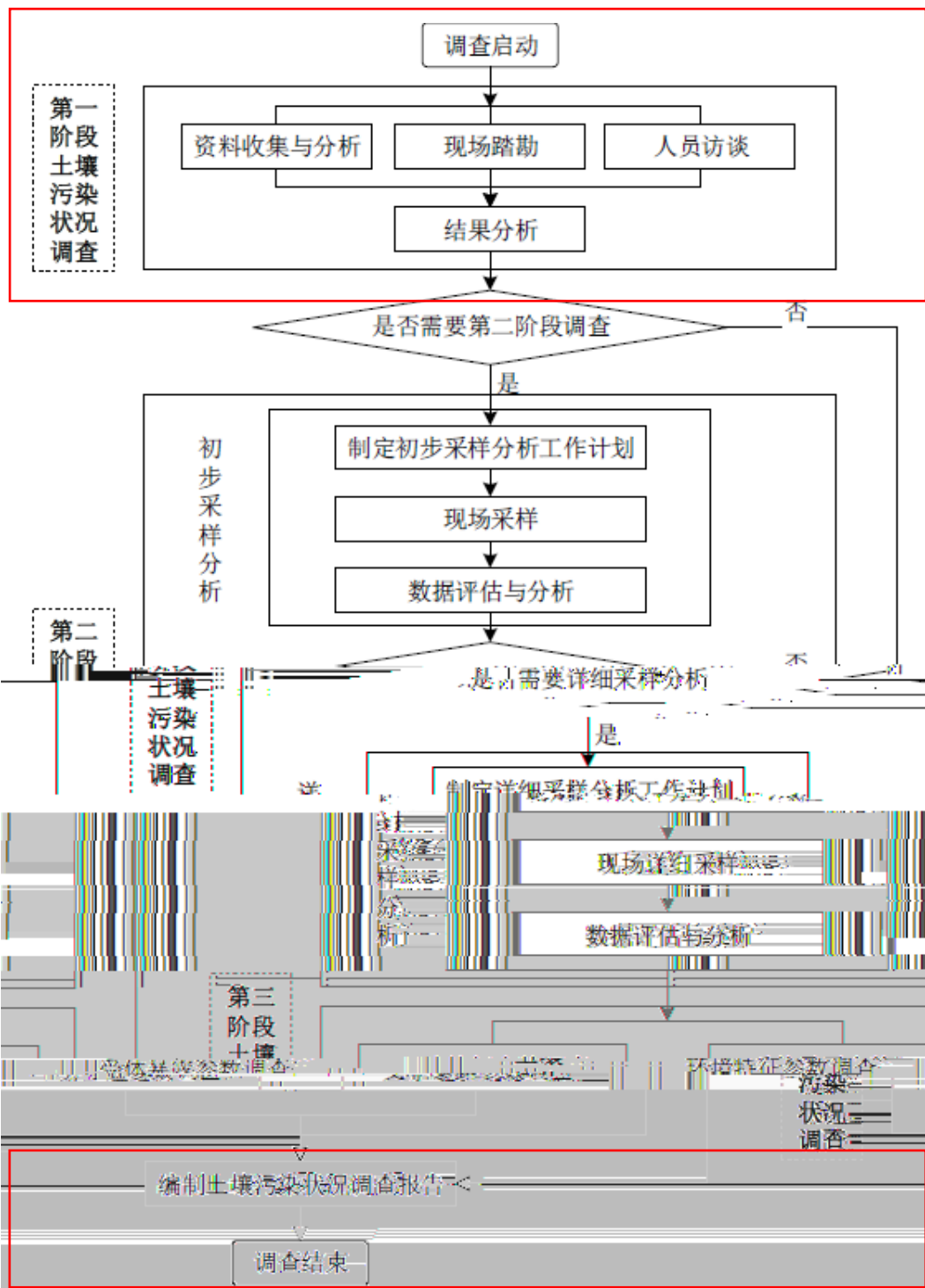

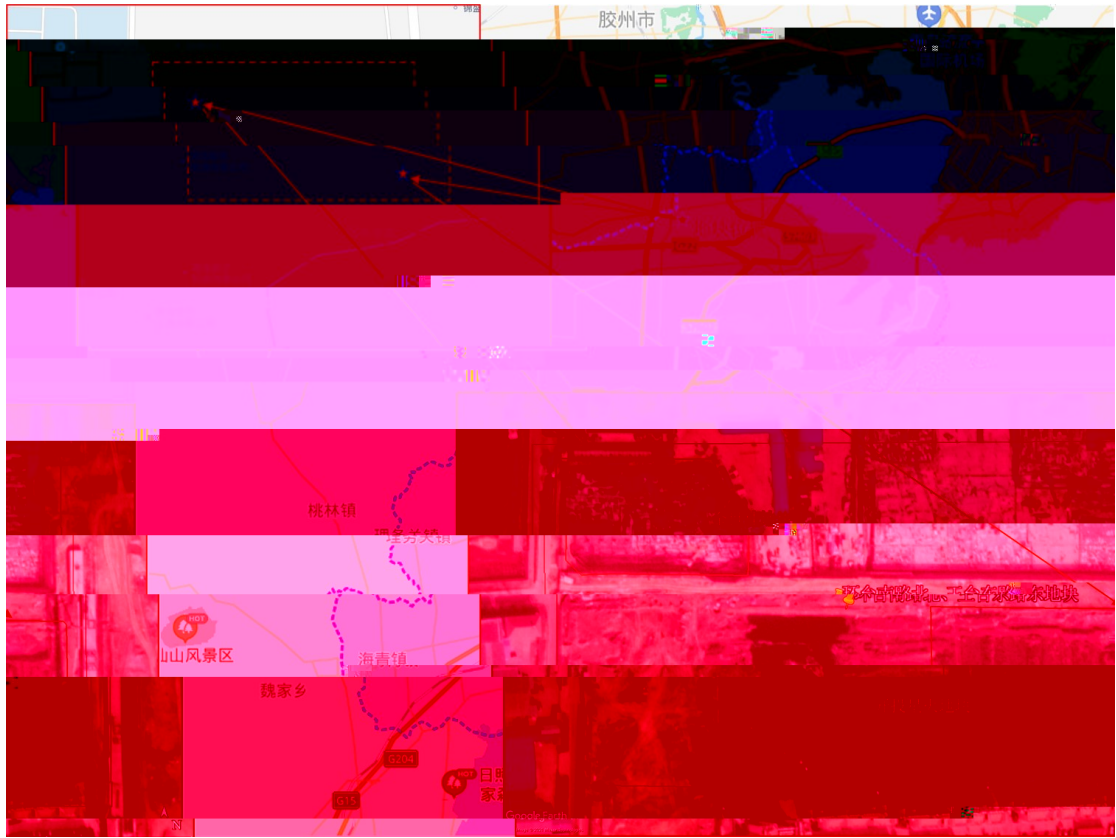



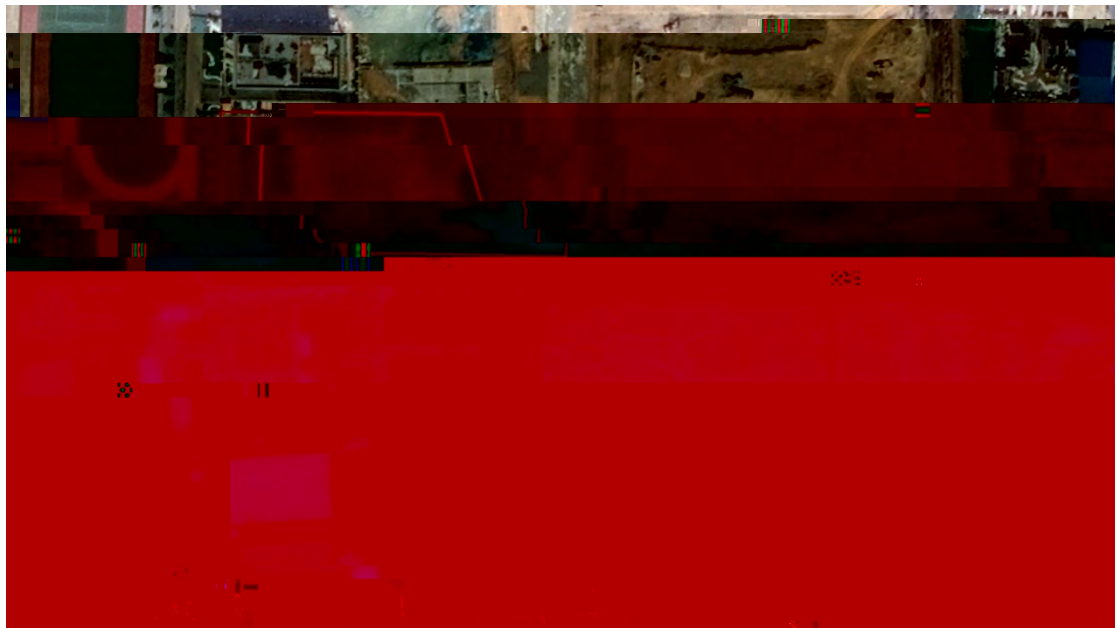

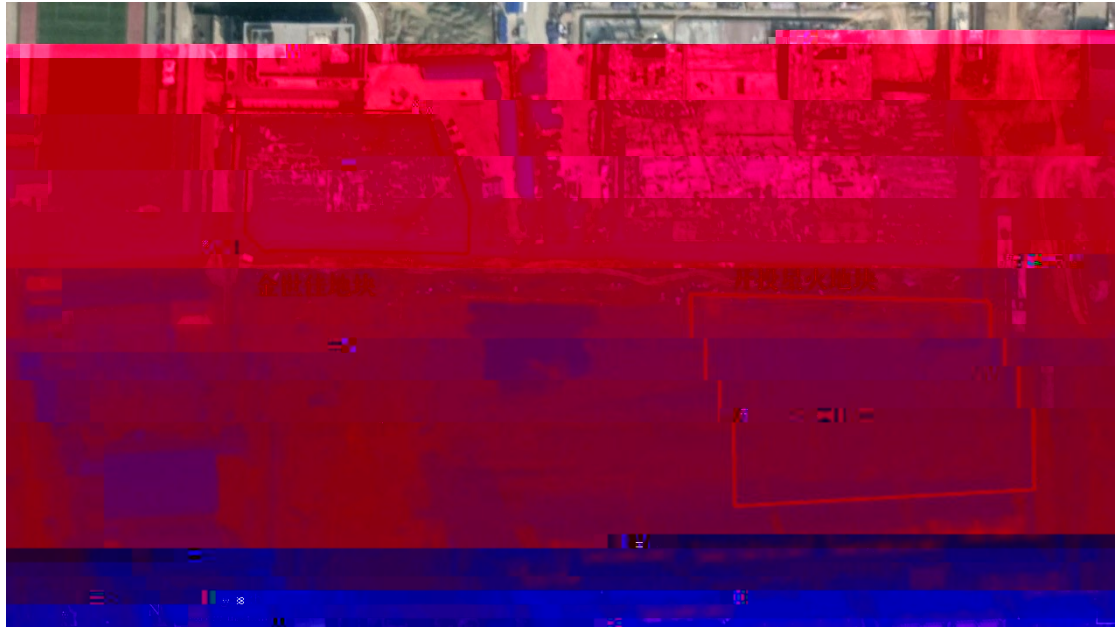

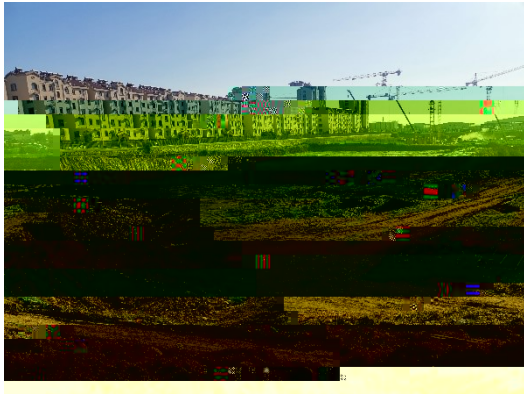
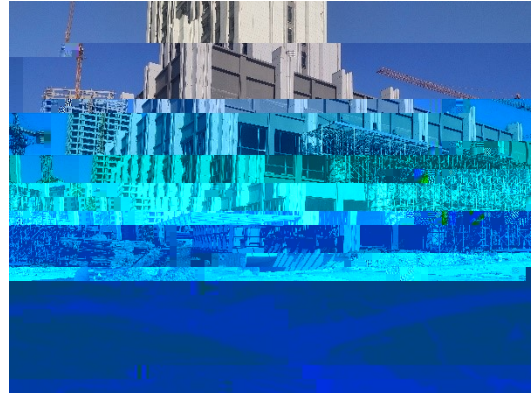
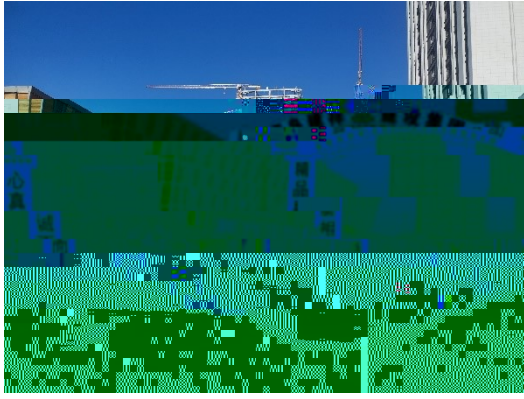



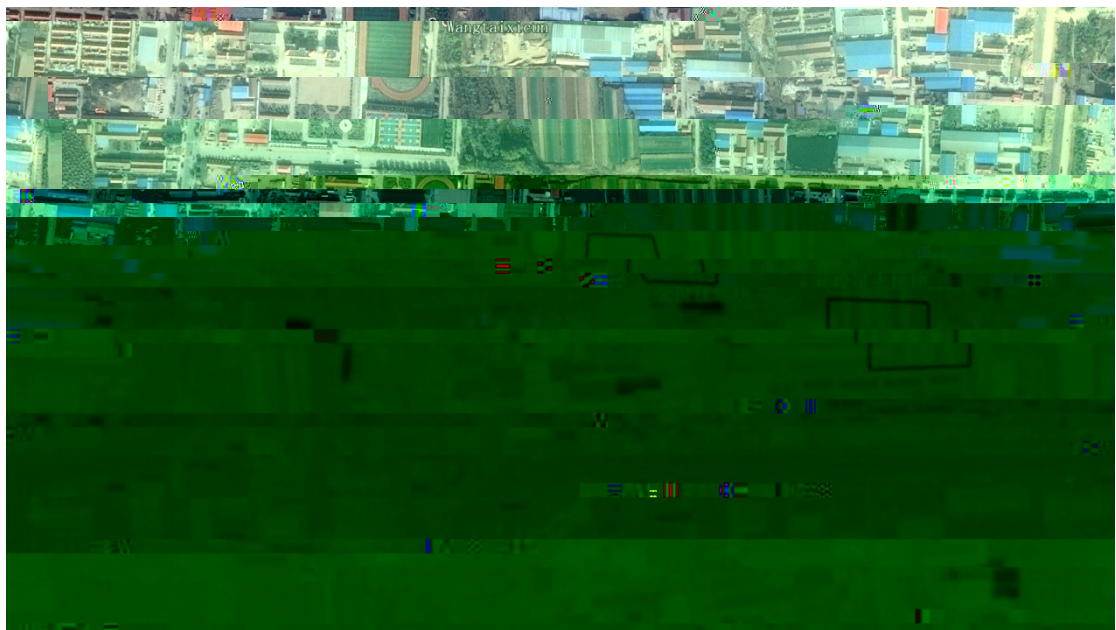

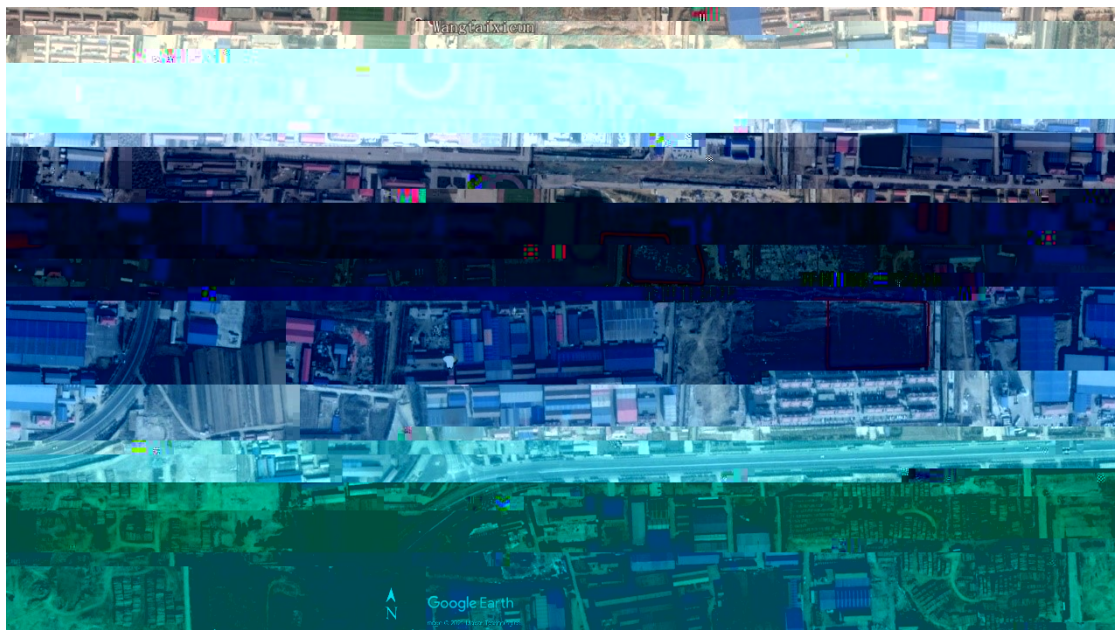

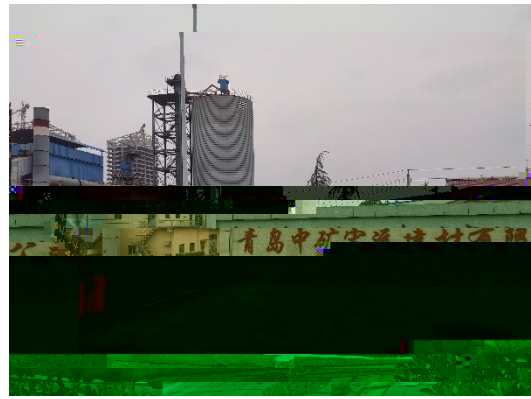
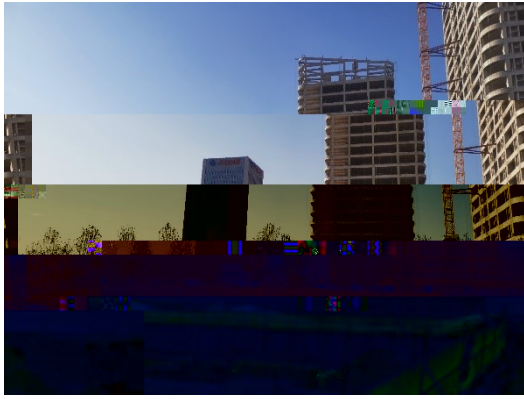
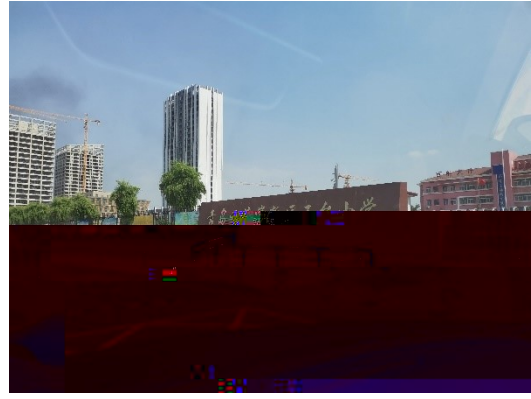

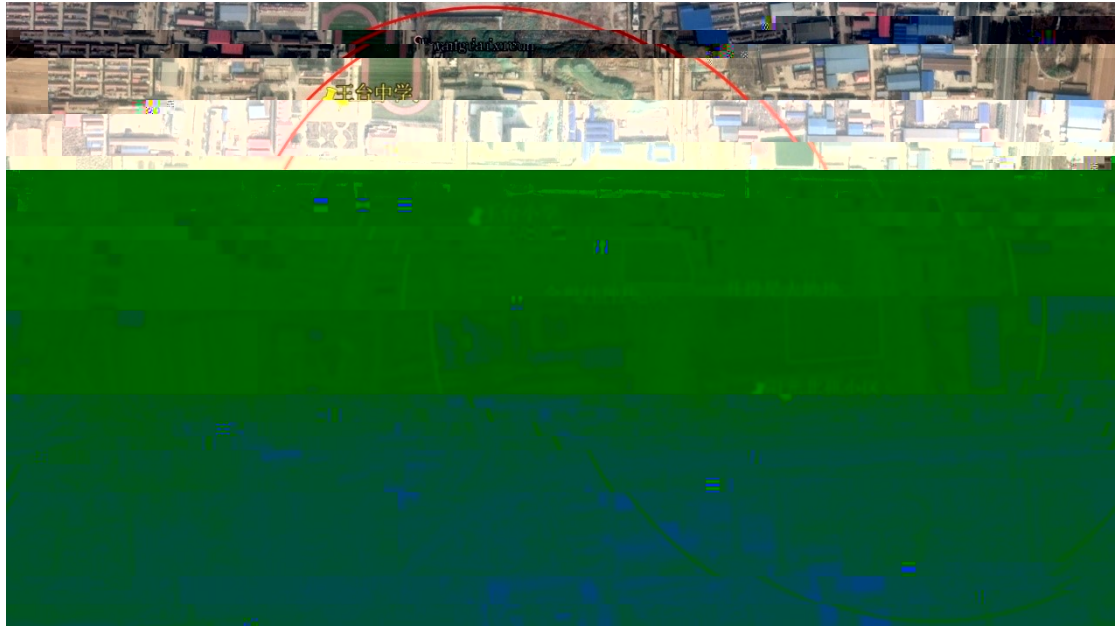

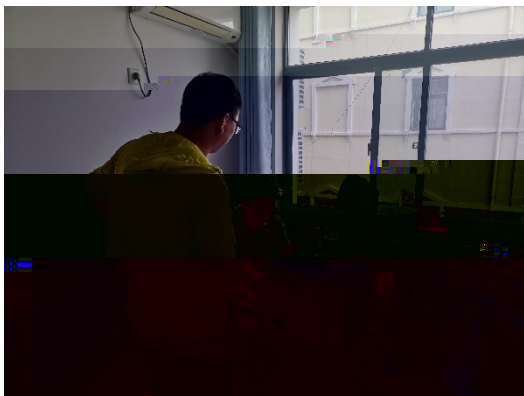
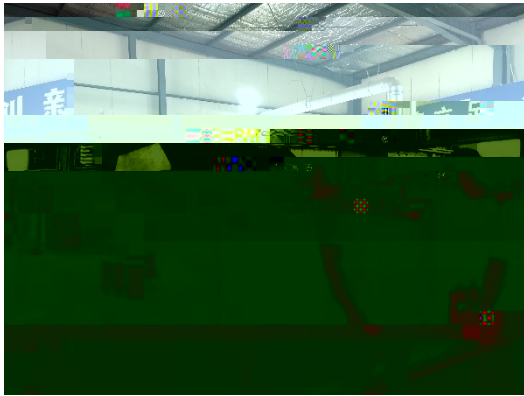

地块名称 新加坡新加坡新加坡新加坡新加坡



6、本地块是否有工业废水的地下输送管道或储存池？是 否 不确定

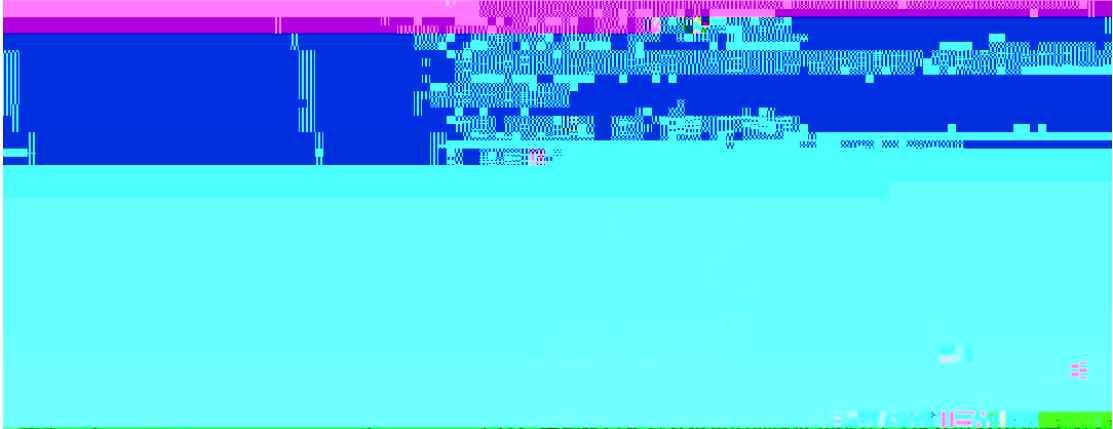

14、本地块地下水是否曾受到污染？是 否 不确定

15、本地块周边 1km 范围内是否有幼儿园、学校、居民区、医院、自然保护区、农田、集中式饮用水水源地、引用水井、地表水体等敏感用地？

是 否 不确定

是否有农田，种植农作物种类是什么？

16、本地块周边 1km 范围内是否有水井？

是 否 不确定

若选是，请描述水井位置

距离多远？

水井的用途？

是否观察到水体中有油状物质？

是 否 不确定

17、本区域地下水用途是什么？周边地表水用途是？

18、本地块内是否曾开展过环境调查监测工作？

是 否 不确定

曾开展过地下水环境调查监测工作？

是 否 不确定

展开过场地环境调查监测工作？

是 否 不确定

地块名称

2019年12月10日

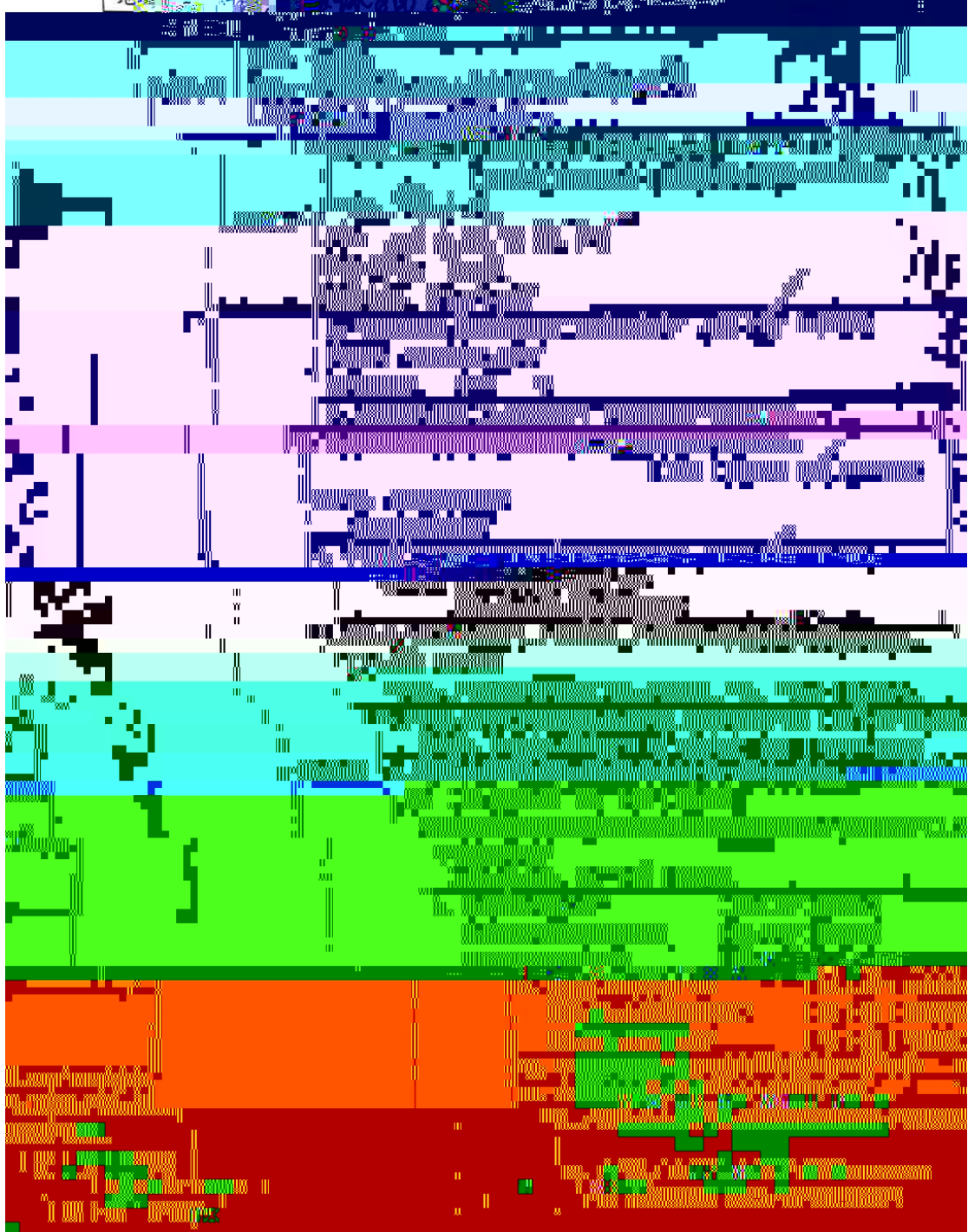

15、本地块周边 1km 范围内是否有幼儿园、学校、居民区、医院、自然保护区、农田、集中式饮用水源地、引用水井、地表水体等敏感用地？

16、本地块周边 1km 范围内是否有水井？

距离多远？

水井的用途？

是否发生过水质浑浊、颜色或气味等异常情况？是 否 不确定

17、本区域地下水用途是什么？周边地表水用途是什么？

访谈人员：[姓名]		联系电话：195986812356	
访谈对象单位：[单位名称]		受访对象类型： <input checked="" type="checkbox"/> 土地使用者 <input type="checkbox"/> 企业管理人员 <input type="checkbox"/> 企业员工 <input type="checkbox"/> 政府管理人员	
地址：[地址]		是否知道周边是否有企业： <input type="checkbox"/> 是 <input type="checkbox"/> 否	
用途：[用途]		若选是，企业名称是什么？ 起止时间是 [] 年至 [] 年	
1、本地块目前用工人数： <input type="checkbox"/> 是 <input type="checkbox"/> 否		2、本地块周边是否有企业： <input type="checkbox"/> 是 <input type="checkbox"/> 否	
3、本地块周边是否有企业： <input type="checkbox"/> 是 <input type="checkbox"/> 否		4、本地块周边是否有企业： <input type="checkbox"/> 是 <input type="checkbox"/> 否	
5、本地块周边是否有企业： <input type="checkbox"/> 是 <input type="checkbox"/> 否		6、本地块周边是否有企业： <input type="checkbox"/> 是 <input type="checkbox"/> 否	
7、本地块周边是否有企业： <input type="checkbox"/> 是 <input type="checkbox"/> 否		8、是否有废气排放？ <input type="checkbox"/> 是 <input checked="" type="checkbox"/> 否 <input type="checkbox"/> 不确定	
9、是否有工业废水产生？ <input type="checkbox"/> 是 <input type="checkbox"/> 否 <input type="checkbox"/> 不确定		是否有废气在线监测装置？ <input type="checkbox"/> 是 <input checked="" type="checkbox"/> 否 <input type="checkbox"/> 不确定	
是否有废气治理设施？ <input type="checkbox"/> 是 <input checked="" type="checkbox"/> 否 <input type="checkbox"/> 不确定		是否有废水在线监测装置？ <input type="checkbox"/> 是 <input checked="" type="checkbox"/> 否 <input type="checkbox"/> 不确定	
是否有废水治理设施？ <input type="checkbox"/> 是 <input checked="" type="checkbox"/> 否 <input type="checkbox"/> 不确定		是否有废水治理设施？ <input type="checkbox"/> 是 <input checked="" type="checkbox"/> 否 <input type="checkbox"/> 不确定	

15、本地块周边 1km 范围内是否有幼儿园、学校、居民区、医院、自然保护区、农田、集中式饮用水水源地、引用水井、地表水体等敏感用地？
是 否 不确定

若选是，敏感用地类型是什么？距离有多远？
若有农田，种植农作物种类是什么？

16、本地块周边 1km 内是否有水井？
若选是，请描述水井位置
距离多远？
水井的用途？
是 否 不确定

是否发生过水体混浊、颜色或气味异常等现象？
是 否 不确定

访谈日期	2021.6.21		
受访人姓名	[Redacted]		
联系电话	18508014356		
受访人职务	<input type="checkbox"/> 当地使用者 <input type="checkbox"/> 企业管理人员 <input checked="" type="checkbox"/> 其他人员 <input type="checkbox"/> 政府管理人员 <input type="checkbox"/> 环保部门管理人员 <input type="checkbox"/> 其他单位工作人员或居民		
受访人姓名	[Redacted]		
单位	[Redacted]		
职务或职位	[Redacted]		
联系电话	17613606737		
访谈问题	6. 本地块内是否曾发生过化学品泄漏事故？或是否曾发生过其它环境污染事故？ <input type="checkbox"/> 是（发生过 次） <input checked="" type="checkbox"/> 否 <input type="checkbox"/> 不确定 本地块周边临近地块是否曾发生过化学品泄漏事故？或是否曾发生过其它环境污染事故？ <input type="checkbox"/> 是（发生过 次） <input checked="" type="checkbox"/> 否 <input type="checkbox"/> 不确定		
8. 是否有废气排放？	<input type="checkbox"/> 是 <input checked="" type="checkbox"/> 否 <input type="checkbox"/> 不确定		
是否有废气在线监测装置？	<input type="checkbox"/> 是 <input checked="" type="checkbox"/> 否 <input type="checkbox"/> 不确定		
是否有废气治理设施？	<input type="checkbox"/> 是 <input checked="" type="checkbox"/> 否 <input type="checkbox"/> 不确定		
是否有废水在线监测装置？	<input type="checkbox"/> 是 <input checked="" type="checkbox"/> 否 <input type="checkbox"/> 不确定		
是否有废水治理设施？	<input type="checkbox"/> 是 <input checked="" type="checkbox"/> 否 <input type="checkbox"/> 不确定		

15、本地块周边 1km 范围内是否有幼儿园、学校、居民区、医院、自然保护区、农田、集中式饮用水水源地、引用水井、地表水体等敏感用地？
是 否 不确定

若是，敏感用地类型是什么？距离有多远？

若有农田，种植农作物种类是什么？

16、本地块周边 1km 内是否有水井？

是 否 不确定

若是，请描述水井位置。

附件名称：

附件地址：

附件内容在本地块内，请勾选附件名称，附件地址，附件内容。
是 否 不确定

地块名称	黄岛区烟台保税港区2号中油地块
调查日期	2021.6.21
调查人员	姓名: 刘振 单位: 山东中油石油储运有限公司



看照片或调查记录的照片是什么?
 是否有无记录或污染的情况?
 该地块内是否存在产品、原料、燃料、油品的地下储罐或地下输运管道?
 是 否 不确定

是否有地下管道或储存池? 是 否 不确定
 若选是, 是否发生过泄露? 是 否 不确定

15、本地块周边1km范围内是否存在幼儿园、学校、居民区、医院、自然保护区、农田、集中式饮用水水源地、引用水井、地表水体等敏感用地？
是 否 不确定

若选是，敏感用地类型是什么？距离有多远？

若有农田，种植农作物是什么？